



Como estão as coisas por aí?

A gente sabe que não está fácil. Estamos tendo um ano com elevações nos preços, desde com alimentação e combustível até mesmo nas taxas de juros, etc. Mas já passamos da metade de 2022 e gostaríamos de te dizer que ainda dá tempo de tirar aqueles projetos do papel ou começar a organizar sua vida financeira para facilitar os próximos sonhos a serem realizados.

Aqui na Civia, **o papel dos nossos consultores é apoiar e sugerir as melhores alternativas** para você conquistar o seu sonho, sendo por meio de uma poupança programada, um consórcio, um financiamento.

No entanto, muitas pessoas pensam que por conta das dívidas isso é impossível. Mas, saiba que **caso você tenha alguma pendência, é possível sim fazer esse acerto e reconquistar sua saúde financeira** evitando que as dívidas virem uma verdadeira bola de neve.

Procure o seu PA e converse com os consultores, estamos aqui para ajudar a renegociar sua dívida e contribuir na realização dos seus projetos. Não deixe o tempo passar, se antecipe. Juntos, vamos encontrar a melhor solução para o seu bolso.

Balancete mensal - 31/08/2022

ATIVO (Mil R\$)

CIRCULANTE E REALIZÁVEL A LONGO PRAZO	451.142
Disponibilidades	3.092
Relações Interfinanceiras	105.299
Participações de Cooperativas	12.273
Operações de Crédito	321.326
Outros Créditos	6.552
Outros Valores e Bens	2.599

NÃO CIRCULANTE

7.125	
Imobilizado	14.920
Intangível	26
(-) Depreciação / Amortização Acumulada	(7.821)

Total do ATIVO 458.267

PASSIVO (Mil R\$)

CIRCULANTE E EXIGÍVEL A LONGO PRAZO	395.043
Depósitos	308.128
Depósitos à Vista	78.645
Depósitos a Prazo	229.483
Obrigações por Empréstimos e Repasses	73.951
Outras Obrigações	12.964

PATRIMÔNIO LÍQUIDO

63.224	
Capital Social	57.186
Reservas de Sobras	5.204
Sobras ou Perdas do Ano	834

Total do PASSIVO 458.267

DEMONSTRAÇÃO DE RESULTADO DO EXERCÍCIO (Mil R\$)

INGRESSOS E RECEITAS DA INTERMEDIÇÃO FINANCEIRA	61.644
Operações de Crédito	53.099
Resultado de Operações com Centralização Financeira	8.545

DISPÊNDIOS E DESPESAS DA INTERMEDIÇÃO FINANCEIRA (38.500)

Operações de Captação no Mercado	(15.316)
Operações de Empréstimos e Repasses	(5.913)
Provisões para Perdas Esperadas Associadas ao Risco de Crédito	(17.271)

RESULTADO BRUTO DA INTERMEDIÇÃO FINANCEIRA 23.144

OUTROS INGRESSOS E RECEITAS / DISPÊNDIOS E DESPESAS OPERACIONAIS (22.310)

Ingressos e Receitas de Prestação de Serviços	9.778
Outros Ingressos e Receitas Operacionais	1.556
Dispêndios e Despesas de Pessoal	(12.656)
Dispêndios e Despesas de Provisões Passivas	(1.164)
Outros Dispêndios e Despesas Administrativas	(14.840)
Outros Dispêndios e Despesas Operacionais	(4.984)

RESULTADO DO EXERCÍCIO 834

Diretor Executivo: Cleberon Luis Rhoden

Contador(a): Veronica Cristina Bueno Roncato - CRC - SP 293772/O-3

ENTENDA O BALANCETE

RESERVAS DE SOBRAS

As reservas são constituídas por determinação legal ou pelo estatuto da empresa, com a destinação de uma parcela dos resultados do exercício. Na Cooperativa, o valor das reservas é determinado no estatuto social, sendo destinados 40% das sobras anuais. Servem como segurança para imprevistos ou investimentos futuros.

Rendimento das aplicações | Setembro de 2022 (em % do CDI)

Confira a rentabilidade dos seus investimentos na Cooperativa:
Sujeito à dedução de imposto de renda.

APLICAÇÃO PÓS-FIXADA

POUP	FÁCIL		FUTURO		
	30 Dias	90 Dias	181 Dias	361 Dias	721 Dias
Valor					
Até R\$ 9.999,99	90%	96%	98%	100%	104%
De R\$ 10.000,00 até R\$ 49.999,99	91%	97%	99%	101%	105%

INVEST	FÁCIL		FUTURO		
	30 Dias	90 Dias	181 Dias	361 Dias	721 Dias
Valor					
De R\$ 50.000,00 até R\$ 99.999,99	92%	98%	100%	102%	106%
De R\$ 100.000,00 até R\$ 199.999,99	93%	99%	101%	103%	107%
De R\$ 200.000,00 até R\$ 499.999,99	94%	100%	102%	104%	108%
De R\$ 500.000,00 até R\$ 999.999,99	96%	102%	104%	106%	110%
De R\$ 1.000.000,00 até R\$ 1.999.999,99	98%	104%	106%	108%	112%
Acima de R\$ 2.000.000,00	100%	106%	108%	110%	114%

Obs: Rentabilidade Pós-Fixada. Indicador de referência: CDI*

APLICAÇÃO PRÉ-FIXADA

VALOR	TAXA CONTRATADA
Até R\$ 50 mil	94%
Acima de R\$ 50 mil	95%
Acima de R\$ 100 mil	96%
Acima de R\$ 500 mil	97%
Acima de R\$ 1 milhão	98%

Obs: Rentabilidade Pré-Fixada. Indicador de referência: CDI* do dia da aplicação.

APLICAÇÃO IPCA+

Consulte a tabela de rentabilidades no site civia.coop.br, Investimentos Financeiros

APLICAÇÃO PROGRAMADA

VALOR	TAXA CONTRATADA
A partir de R\$ 10,00	94%

Obs: Rentabilidade Pós-Fixada. Indicador de referência: CDI*

TABELA REGRESSIVA DO IMPOSTO DE RENDA:

Até 180 dias	22,50%
De 181 a 360 dias	20,00%
De 361 a 720 dias	17,50%
Acima de 721 dias	15,00%

OBS: Retenção sobre rendimentos.

*CDI - Certificado de Depósito Interfinanceiro; Fonte: B3 - Brasil, Bolsa, Balcão (www.b3.com.br). Condições sujeitas a alteração sem aviso prévio.



As aplicações da Civia são garantidas pelo Fundo Garantidor do Cooperativismo de Crédito.

Taxas de juros das operações de crédito | Agosto de 2022

CRÉDITO PARA VOCÊ	TAXAS	PRAZO
Crédito Pessoal	0,20% + CDI até 5,10% a.m	até 120 meses
Fotovoltaica	0,65% + CDI até 2,15% a.m	até 120 meses
Compra ou Reforma de Imóveis	0,29% + CDI até 1,85% a.m	até 240 meses
Aquisição de Automóvel	0,42% + CDI até 3,20% a.m	até 60 meses
Cheque Especial	3,99% + TR até 7,75% + TR	180 dias
Antecipação de Recebíveis (cheques)	1,92% até 3,82%	180 dias

CRÉDITO PARA SUA EMPRESA	TAXAS	PRAZO
Crédito Empreendedor	0,20% + CDI até 3,90% a.m	até 120 meses
Microcrédito	1,70% até 2,70% a.m	até 48 meses
Cheque Especial	2,25% + TR até 7,75% + TR	180 dias
Antecipação de Recebíveis (cheques/títulos)	1,29% até 3,09%	180 dias
Fotovoltaica	0,55% + CDI até 2,15% a.m	até 120 meses

Financês • Seu vocabulário financeiro



CDI: Certificado de Depósitos Interbancários. É taxa usada como referencial nas transações entre as instituições financeiras, e acaba sendo utilizada como um índice que serve como referência para correção dos financiamentos e captação de recursos.

Inflação: A inflação é um termo da economia utilizado para designar o aumento geral dos preços de bens e serviços, resultando na elevação do custo de vida, devido à alta dos preços e a desvalorização da moeda.

Taxa pré-fixada: Taxa de juros definidas previamente. Você já sabe na contratação o valor de todas as parcelas que irá pagar.

Taxa pós-fixada: São taxas de juros, que na contratação você concorda que o valor da parcela poderá sofrer alterações para mais ou menos de acordo com o índice, que serve como referência, a qual está vinculado.

Taxa Selic: Taxa básica de juros. É o principal instrumento de política monetária que o Banco Central do Brasil utiliza para o controle da inflação.



Civia promove Concurso Cultural para celebrar aniversário

Os 14 anos da Civia foram comemorados de um jeito diferente. O 1º Concurso Cultural da Cooperativa incentivou a busca pelo tema cooperativismo e a produção artística das 49 cidades da área de atuação da Civia. Foram 14 obras selecionadas para compor o calendário 2023 da Cooperativa. Gostaríamos de agradecer a participação de todos e o empenho nas criações artísticas: desenhos, pinturas e ilustrações digitais.

Confira os selecionados:



Camila Carneiro



Ederson Gruber



Rosiane Pscheidt



Inês da Silva P. Castilho



Emanuelly Moraes



Camila Jankovski

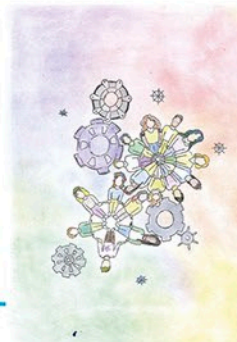

Julia Pereira



Helloá Buscoski



Julia Fleischmann



Victória Cerqueira



Maria Bayerl



Maria Lorenzetti



Mirela Velozo



Poliana Bahr

As 14 criações também podem ser conferidas no Instagram da Cooperativa: [@civia.ailos](https://www.instagram.com/civia.ailos)

Crédito imobiliário: taxas pequenas para realizar grandes sonhos



Até o dia 31 de outubro a Civia tem uma campanha especial para você que tem o sonho de comprar o seu primeiro imóvel. A Cooperativa reduziu as taxas para 0,29% + CDI com prazo máximo de 240 meses. É a sua chance de realizar esse sonho, como a Priscila Marques Kuchinski. Ela e o esposo trabalham juntos em seu salão de beleza e sempre tiveram o desejo de adquirir um imóvel. Com o apoio de uma colaboradora da Civia perceberam que esse sonho poderia se tornar realidade de forma rápida e fácil.

“Em todo momento a equipe foi super positiva e nos deixou confiantes. Quando abrimos a conta já recebemos um limite de crédito incrível. Ficamos felizes, mas imaginamos que ainda iria demorar, porém, em duas semanas o financiamento saiu! Só temos que agradecer a Civia por tudo, vocês fazem parte da nossa história e dos nossos sonhos”, diz Priscila.

Termine o ano com a chave na mão! Procure o PA mais próximo e saiba mais!

Confira os novos representantes do nosso Conselho de Administração (mandato 2022-2026)



Uwe Stortz - Presidente
Eleandro Pauli - Vice Presidente
Helmut Weihermann - Secretário
Conrado Tremel Junior - Conselheiro
Herton Scherer - Conselheiro
Júlio César Teixeira - Conselheiro
Célio Teixeira da Silva - Conselheiro

O novo Conselho de Administração foi eleito por votação dos cooperados na Assembleia Geral Ordinária. Entre as funções dos conselheiros: zelar pela preservação dos valores e princípios cooperativistas, a aprovação e acompanhamento das ações realizadas pela Cooperativa e a prestação de contas aos cooperados.

CooperaMais movimentou Mafra

O sábado do dia 27 de agosto foi diferente na cidade de Mafra. Mais de mil pessoas passaram para conferir a exposição de produtos e serviços de 42 micro e pequenas empresas de cooperados Civia. Além da exposição, foram realizadas palestras e atrações culturais para criar um evento pensado para toda a família. O CooperaMais é uma iniciativa Civia em parceria com o Sebrae, visando o desenvolvimento e a divulgação dos cooperados empreendedores.



“Estávamos precisando de um evento como esse. Com fluxo de pessoas e a oportunidade de expor o nosso trabalho. Tivemos visitantes que olharam e falaram ‘nossa, vocês trabalham com esse produto?’ e sim, tivemos a oportunidade de explicar e mostrar”, afirma Juliano Martins, da Projetta Design de Interiores.



Entenda a cota capital

Você já ouviu falar em cota capital? De forma simples, é a participação do cooperado na cooperativa, e uma das mais importantes fontes de recursos. É algo que possibilita empréstimos à juros mais baixos aos cooperados e uma opção de investimento a longo prazo em que você determina o valor que será debitado mensalmente da sua conta corrente e investido no seu Capital Social.

É a sua parcela de dono da Cooperativa, já pensou quanto você teria lá na frente se aumentasse seu investimento agora? Procure seu PA e saiba mais!

Como me organizar financeiramente sendo PJ



Quando falamos em organização financeira, muitas vezes pensamos em Pessoa Física, porém, quem é Pessoa Jurídica (PJ) também precisa contar com um planejamento financeiro. **Se você é PJ, confira algumas dicas:**

• **Feche o balanço anual:** é importante conhecer a fundo a situação da sua empresa. Com ele você terá todas as informações de forma clara, como o lucro e os gastos, além de conseguir identificar os possíveis erros cometidos durante o ano e o planejamento para o futuro.

• **Mantenha os pagamentos em dia:** todo empreendedor possui inúmeras contas para pagar, como os impostos, os funcionários (se tiver), contas básicas como luz e água e até mesmo aluguel em algumas situações. Aqui, a dica é a mesma da pessoa física: organize suas contas, saiba quando chegam os impostos, anote tudo para ter o controle das suas despesas.

• **Não esqueça da declaração anual de rendimentos:** além do Imposto de Renda, pessoas jurídicas também precisam apresentar a Escrituração Contábil Fiscal (ECF), que é basicamente uma declaração dos seus rendimentos. Todos os PJs, mesmo os isentos, precisam apresentar esta declaração.



Navegue na internet com segurança!

A internet facilita e muito nossa vida, mas é preciso ter cuidado é importante fugir de links falsos, usados para roubar os seus dados e invadir a sua conta. Confira algumas dicas sobre como navegar e usar o ambiente digital sem dores de cabeça:

- Evite abrir links de contatos desconhecidos por SMS, WhatsApp, e-mail ou redes sociais;
- O endereço de sites falsos costuma iniciar com "http", em vez de "https". Além disso, estas páginas não contam com o ícone de cadeado no link e podem ter erros de digitação;
- Baixe e atualize aplicativos apenas das lojas oficiais do seu celular.
- Ative a verificação em duas etapas no WhatsApp
- Evite o uso de rede wi-fi pública para efetuar transações financeiras.

Lembre-se: a Cooperativa não envia links solicitando atualização cadastral ou do seu App Ailos. Na dúvida, converse com a nossa equipe nos Postos de Atendimento ou pelo SAC 0800 647 2200.

20 de outubro

Dia Internacional do Cooperativismo de Crédito



Nós acreditamos em um amanhã diferente e cheio de possibilidades. É por isso que continuamos fazendo a diferença por meio das soluções financeiras e das ações de educação que levam a essência do cooperativismo. Afinal, onde tem educação tudo se transforma: os cooperados e toda a comunidade. Disponibilizamos produtos e serviços de pessoas para pessoas, levando conhecimento, informação e formação por meio do nosso programa de educação, investindo em saúde financeira e disseminando os princípios cooperativistas. **Obrigado a você, nosso cooperado, e a todos os colaboradores por fazerem parte dessa história.**

civia.coop.br
SAC: 0800 647 2200



Siga-nos no Instagram:

